MSC Allmersbach a.W.

Suche | Mitgliederliste | News | Forum | Vollstrecker/Hauptmenü | Spiele-Sektion | Kalender | Hilfe

Willkommen zurück, Rene. Letzter Besuch: Heute, 14:28. (**Benutzer-CP** — Admin-CP — Abmelden)
Neue Beiträge ansehen | Heutige Beiträge ansehen | Private Nachrichten (Neu 0, Ungelesen 0, Gesamt 277)

Forum des MSC Allmersbach a.W. (e.V.*) / Allgemeines / Anleitungen / Fragen / Hochladen von Bildern per FTP auf einen Server !!!

Antwo

Hochladen von Bildern per FTP auf einen Server !!! Baumstrukt

Verfasser	Nachricht

Rene
Schriftwart

Beiträge: 672
Gruppe: ADMIN
Registriert seit: Dec 2007
Status: **Online**
Bewertung: 4

Hochladen von Bildern per FTP auf einen Server !!!

Hi,

ich habe mal ein paar Screenshots gemacht, wie man am Besten Bilder vom PC mit einem Programm per FTP auf einen Server hochladen kann.

Ein gutes FTP-Tool ist z.B das FireFTP zum Firefox - Browser. Es handelt sich hierbei um ein Add-On.

Was braucht Ihr dazu:
1. Zugangsdaten (Benutzername & Passwort) von mir.
2. Das ADD-ON (funktioniert aber nur in Verbindung mit dem Firefox als Browser)

Nachfolgend nun die Bilder in Reihenfolge wie es zu machen ist:

Das güne Feld "installieren" anklicken und den Anweisungen folgen:

Nach erfolgreicher Installation könnt Ihr im Firefox unter "Extras" den Punkt "FIREFTP" anklicken und das ADD-ON starten.

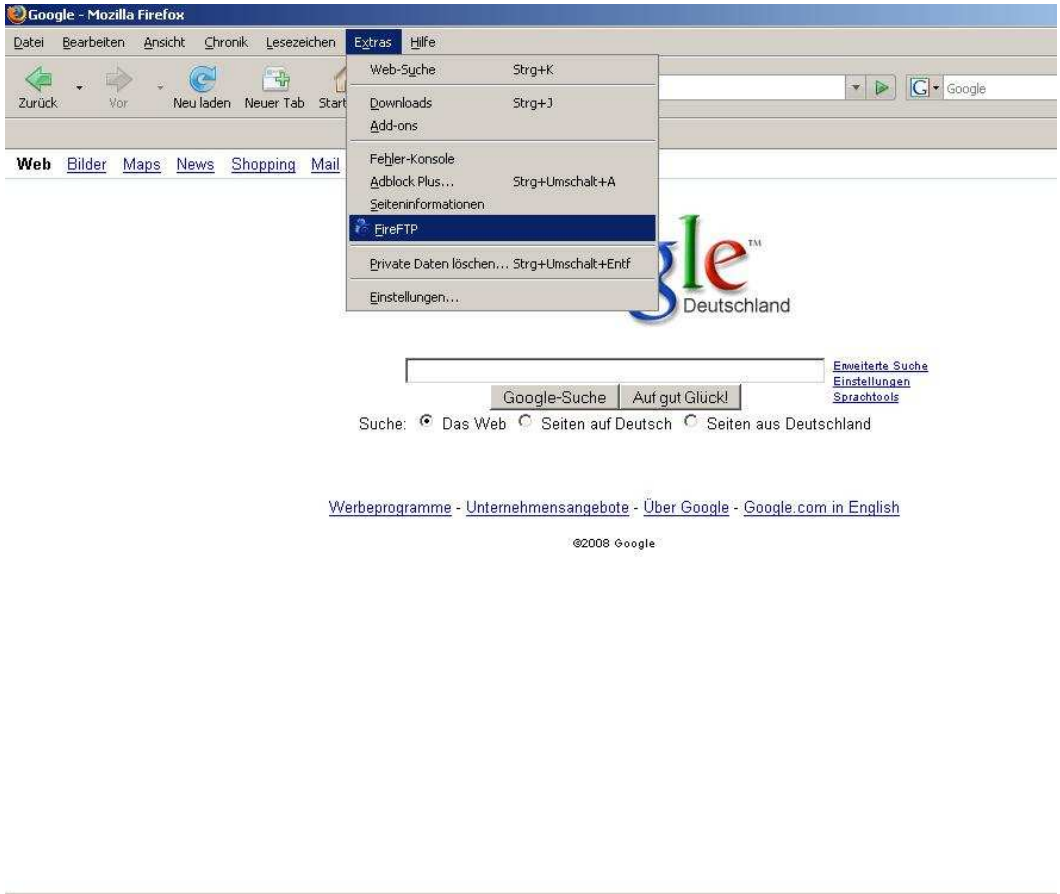

Jetzt müsst Ihr dem ADD-On nur noch sagen, wo der Server ist und was für Zugansdaten Ihr habt.... (siehe nächste Bilder)

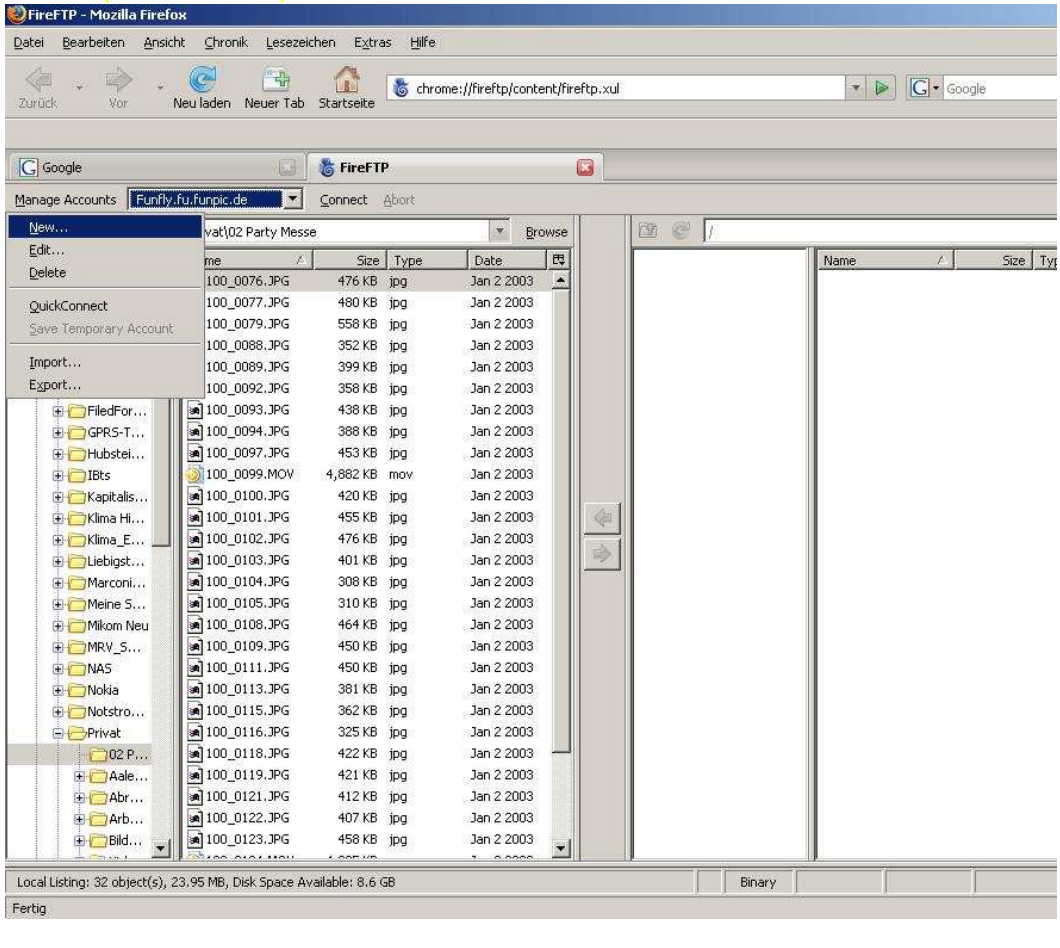

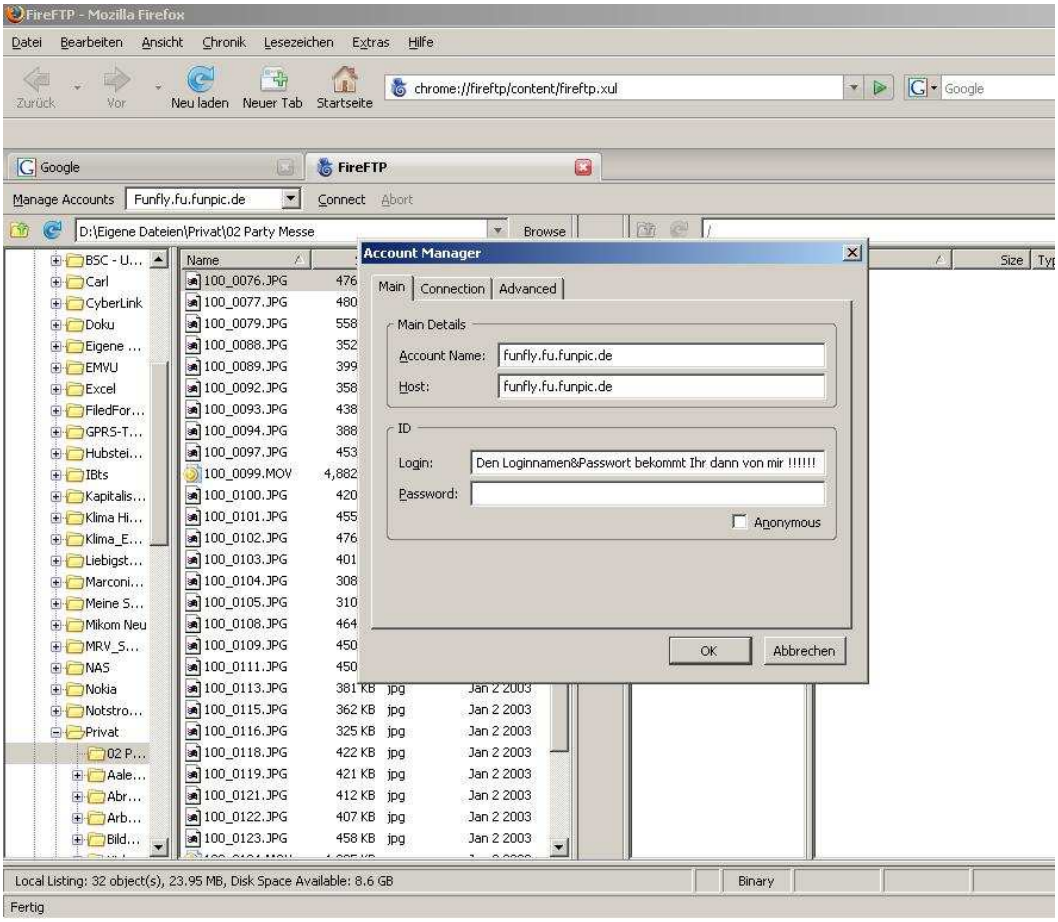

Wenn Ihr die Daten eingegeben habt, braucht Ihr nur noch den "Connect" Button zu drücken und dann verbindet sich das Programm mit dem Server. Auf der linken Seite ist der Inhalt Eures PC´s zu sehen und auf der rechten der Inhalt des Webspaces (Server)

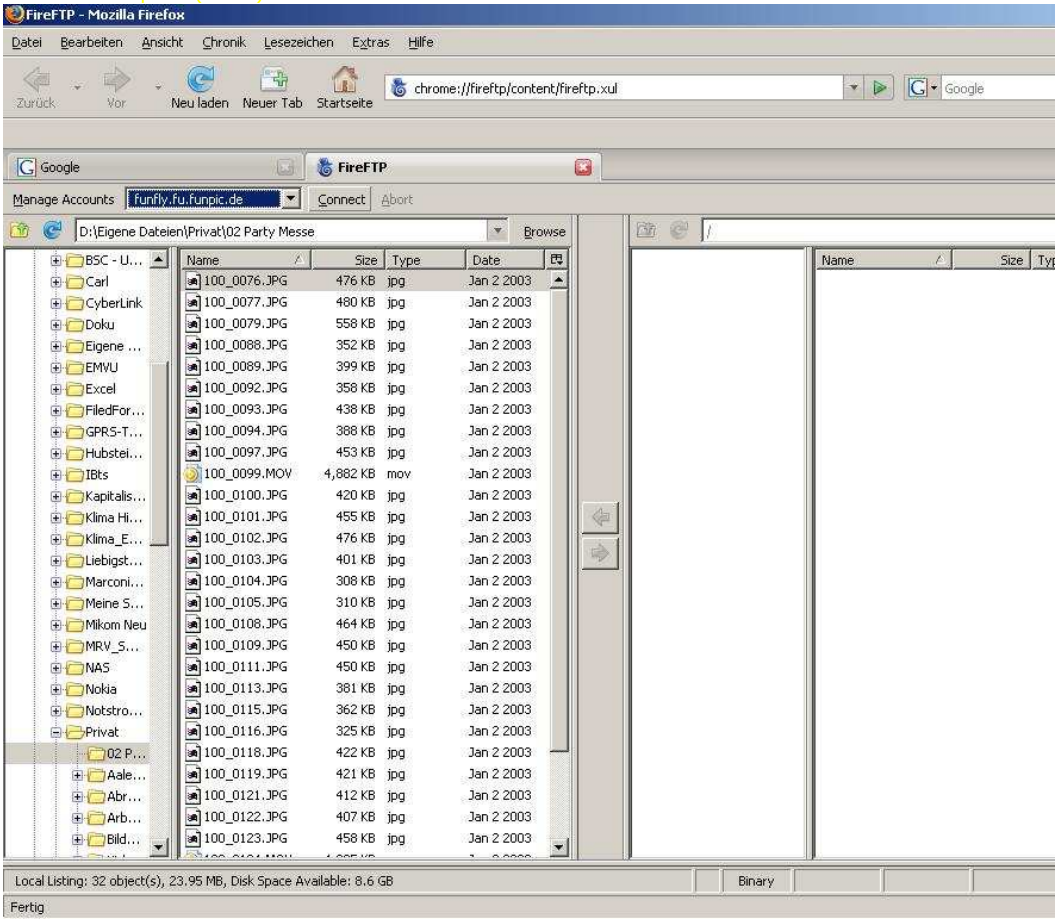

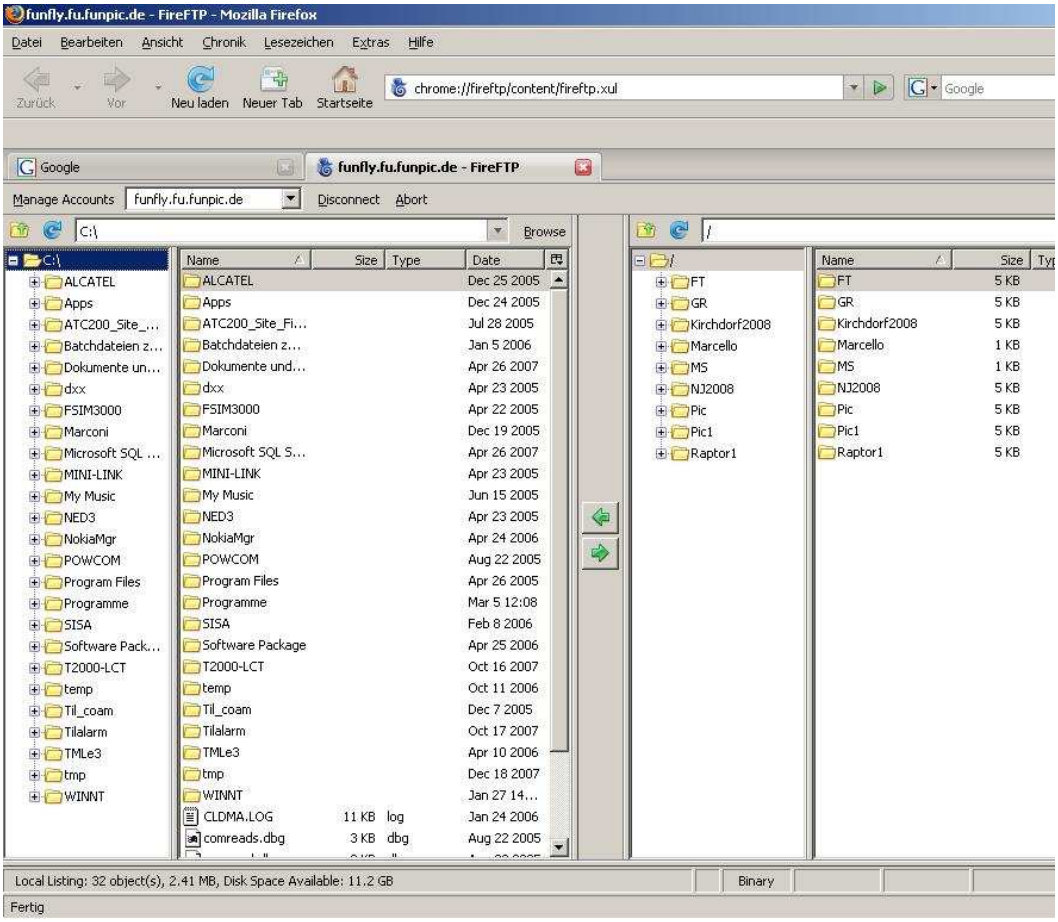

Ihr könnt z.B Ordner erstellen und dort Bilder reinladen. Der Vorteil ist, Ihr braucht es nicht einzeln Bild für Bild wie in der Oberfläche des Forums, sondern könnt mehrere auf einmal rüberziehen. Im Grunde genommen ist es wie wenn Ihr von einem Ordner am PC etwas in einen anderen Ordner kopieren wollt, nur das es jetzt übers Internet auf einen Server abgelegt wird.

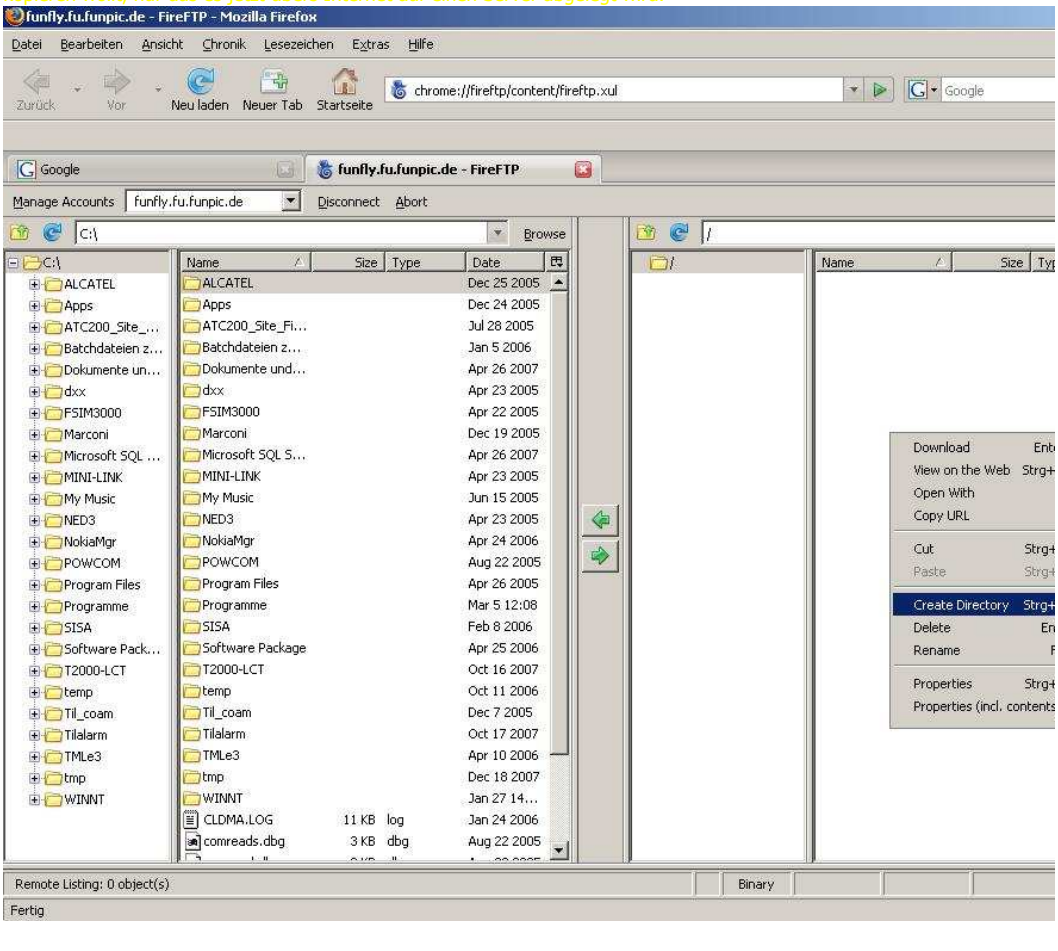

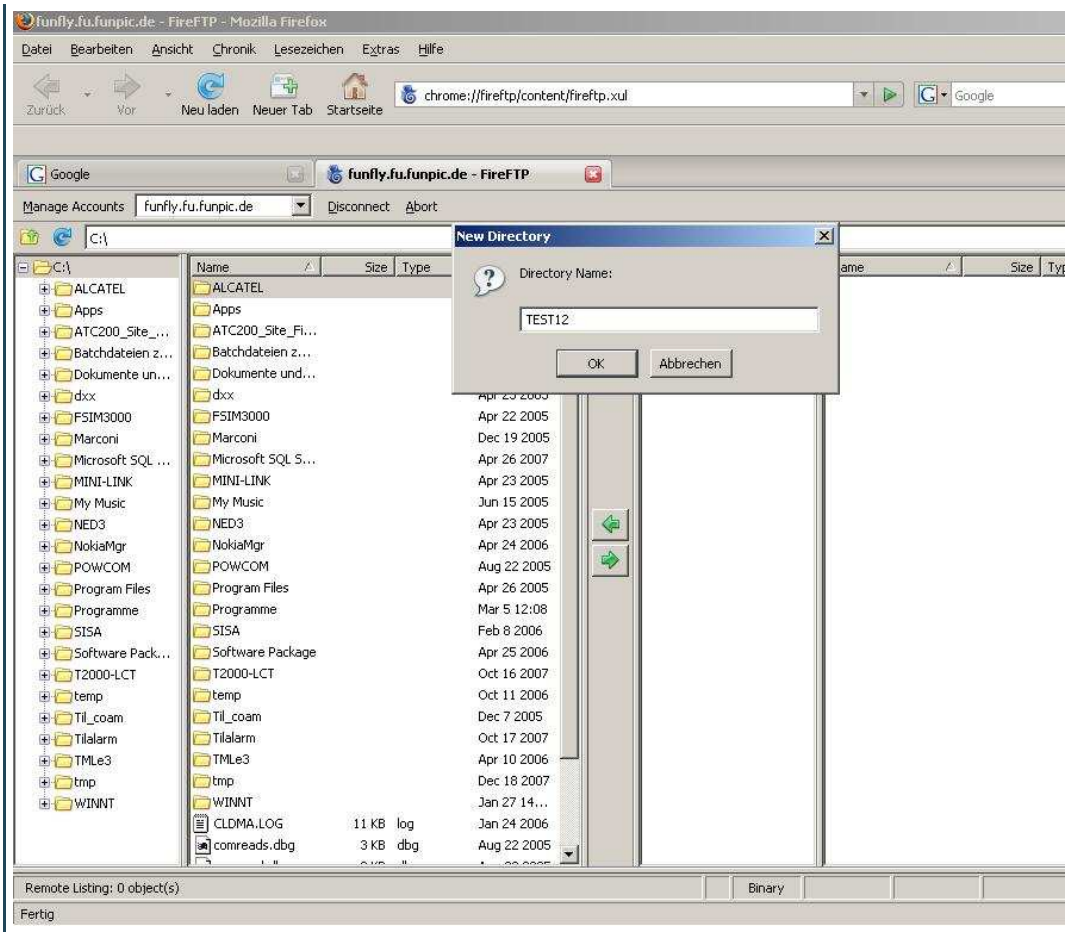
funfly.fu.funpic.de - FireFTP - Mozilla Firefox
Datei Bearbeiten Ansicht Chronik Lesezeichen Extras Hilfe
Zurück Vor Neu laden Neuer Tab Startseite
chrome://fireftp/content/fireftp.xul
Google
funfly.fu.funpic.de - FireFTP
Manage Accounts funfly.fu.funpic.de Disconnect Abort
C:\
New Directory
Directory Name:
TEST12
OK Abbrechen
Remote Listing: 0 object(s)
Binary
Fertig

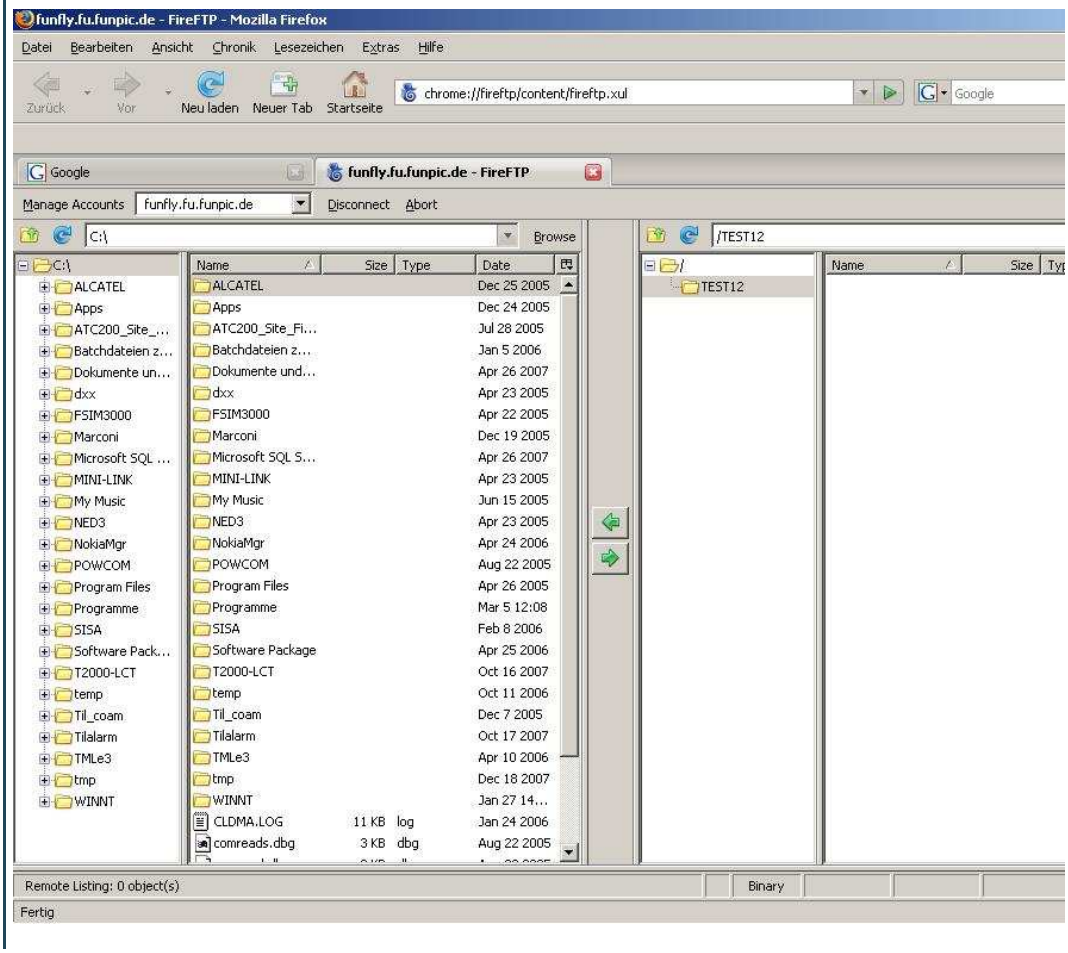
funfly.fu.funpic.de - FireFTP - Mozilla Firefox
Datei Bearbeiten Ansicht Chronik Lesezeichen Extras Hilfe
Zurück Vor Neu laden Neuer Tab Startseite
chrome://fireftp/content/fireftp.xul
Google
funfly.fu.funpic.de - FireFTP
Manage Accounts funfly.fu.funpic.de Disconnect Abort
C:\
Browse
/TEST12
TEST12
Remote Listing: 0 object(s)
Binary
Fertig

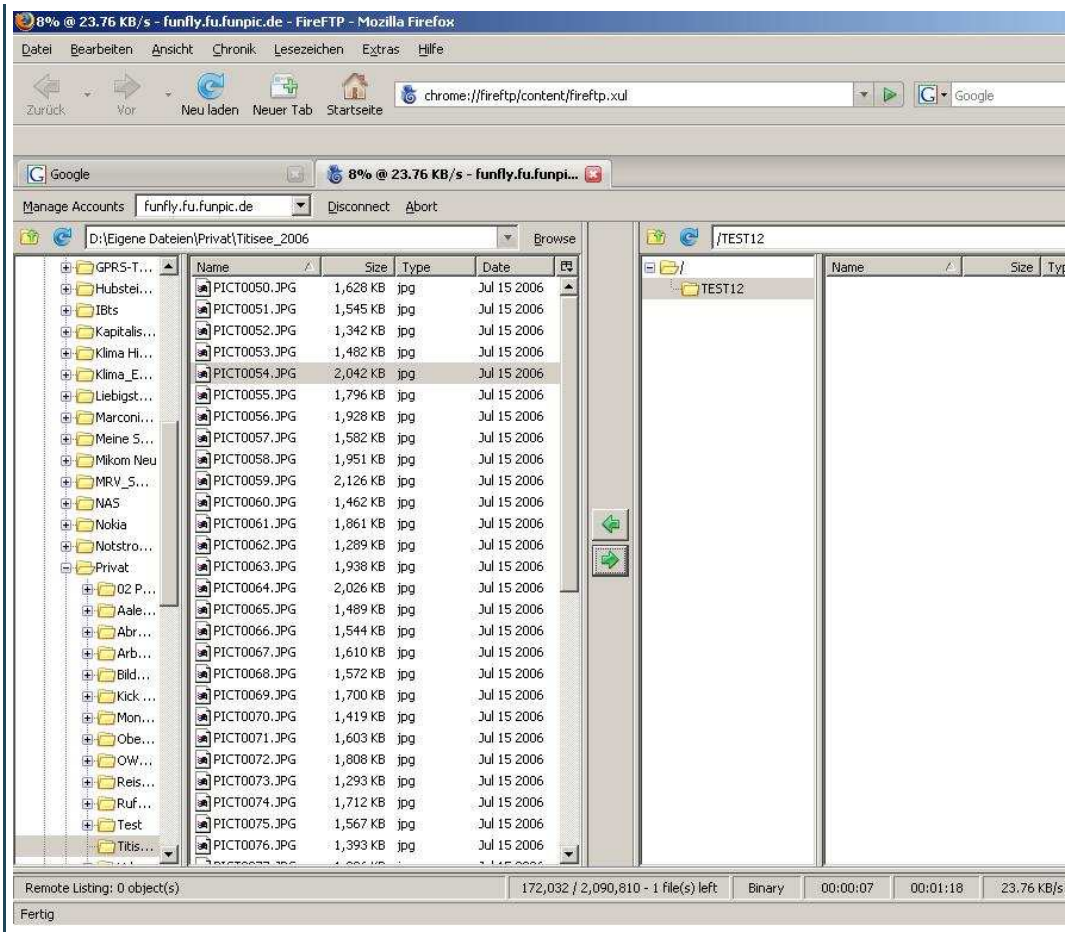
8% @ 23.76 KB/s - funfly.fu.funpic.de - FireFTP - Mozilla Firefox
Datei Bearbeiten Ansicht Chronik Lesezeichen Extras Hilfe
Zurück Vor Neu laden Neuer Tab Startseite
chrome://fireftp/content/fireftp.xul
Google
8% @ 23.76 KB/s - funfly.fu.funpi...
Manage Accounts funfly.fu.funpic.de Disconnect Abort
D:\Eigene Dateien\Privat\Titisee_2006 Browse
/TEST12
Name Size Type Date
PICT0050.JPG 1,628 KB jpg Jul 15 2006
PICT0051.JPG 1,545 KB jpg Jul 15 2006
PICT0052.JPG 1,342 KB jpg Jul 15 2006
PICT0053.JPG 1,482 KB jpg Jul 15 2006
PICT0054.JPG 2,042 KB jpg Jul 15 2006
PICT0055.JPG 1,796 KB jpg Jul 15 2006
PICT0056.JPG 1,928 KB jpg Jul 15 2006
PICT0057.JPG 1,582 KB jpg Jul 15 2006
PICT0058.JPG 1,951 KB jpg Jul 15 2006
PICT0059.JPG 2,126 KB jpg Jul 15 2006
PICT0060.JPG 1,462 KB jpg Jul 15 2006
PICT0061.JPG 1,861 KB jpg Jul 15 2006
PICT0062.JPG 1,289 KB jpg Jul 15 2006
PICT0063.JPG 1,938 KB jpg Jul 15 2006
PICT0064.JPG 2,026 KB jpg Jul 15 2006
PICT0065.JPG 1,489 KB jpg Jul 15 2006
PICT0066.JPG 1,544 KB jpg Jul 15 2006
PICT0067.JPG 1,610 KB jpg Jul 15 2006
PICT0068.JPG 1,572 KB jpg Jul 15 2006
PICT0069.JPG 1,700 KB jpg Jul 15 2006
PICT0070.JPG 1,419 KB jpg Jul 15 2006
PICT0071.JPG 1,603 KB jpg Jul 15 2006
PICT0072.JPG 1,808 KB jpg Jul 15 2006
PICT0073.JPG 1,293 KB jpg Jul 15 2006
PICT0074.JPG 1,712 KB jpg Jul 15 2006
PICT0075.JPG 1,567 KB jpg Jul 15 2006
PICT0076.JPG 1,393 KB jpg Jul 15 2006
Remote Listing: 0 object(s)
172,032 / 2,090,810 - 1 file(s) left
Binary
00:00:07
00:01:18
23.76 KB/s
Fertig

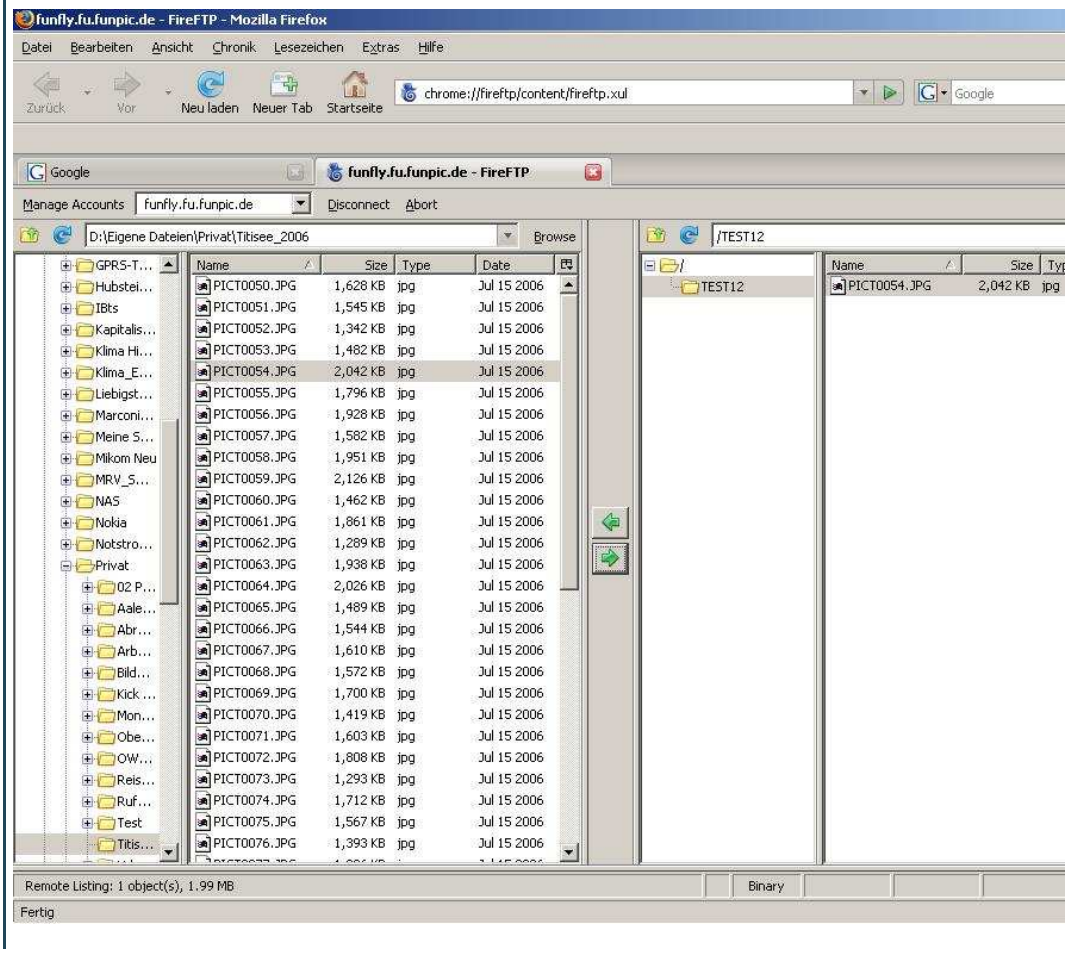
funfly.fu.funpic.de - FireFTP - Mozilla Firefox
Datei Bearbeiten Ansicht Chronik Lesezeichen Extras Hilfe
Zurück Vor Neu laden Neuer Tab Startseite
chrome://fireftp/content/fireftp.xul
Google
funfly.fu.funpic.de - FireFTP
Manage Accounts funfly.fu.funpic.de Disconnect Abort
D:\Eigene Dateien\Privat\Titisee_2006 Browse
/TEST12
Name Size Type Date
PICT0054.JPG 2,042 KB jpg
Remote Listing: 1 object(s), 1.99 MB
Binary
Fertig

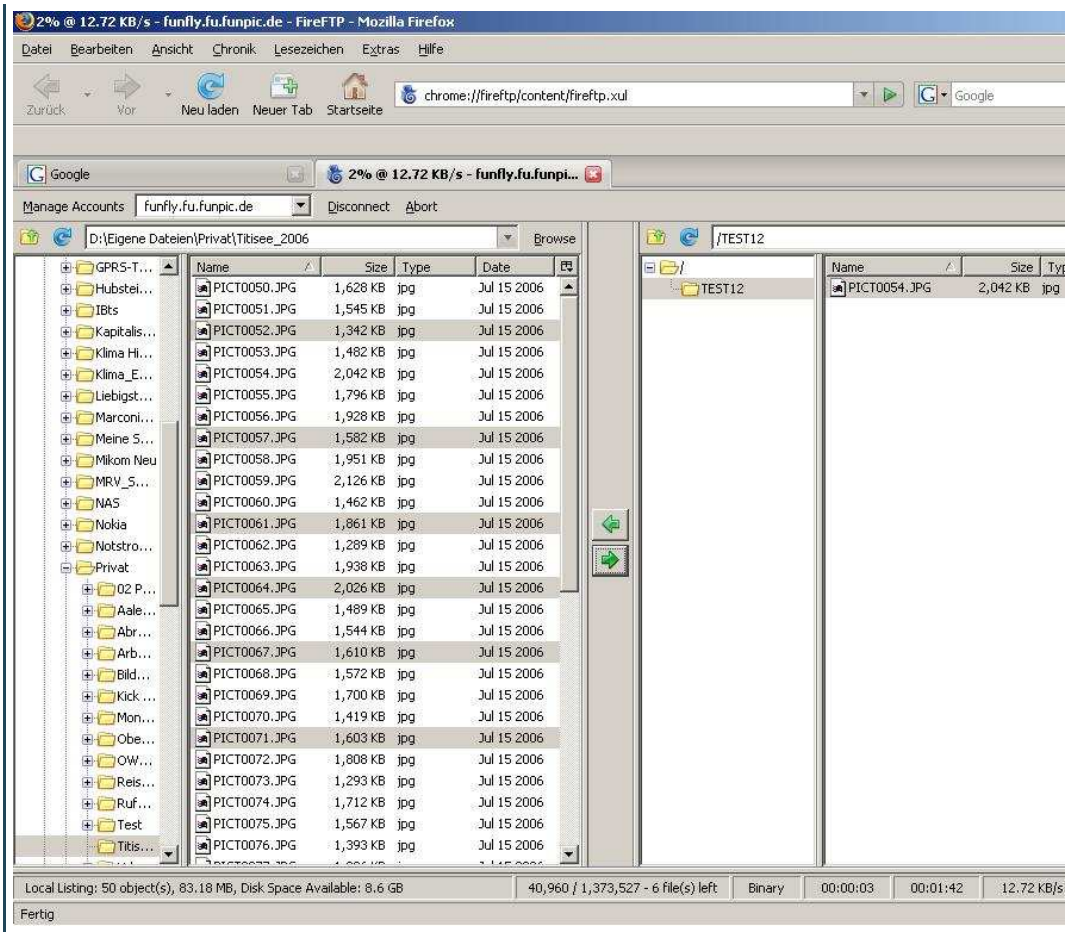
2% @ 12.72 KB/s - funfly.fu.funpic.de - FireFTP - Mozilla Firefox
Datei Bearbeiten Ansicht Chronik Lesezeichen Extras Hilfe
Zurück Vor Neu laden Neuer Tab Startseite
chrome://fireftp/content/fireftp.xul
Google
2% @ 12.72 KB/s - funfly.fu.funpi...
Manage Accounts funfly.fu.funpic.de Disconnect Abort
D:\Eigene Dateien\Privat\Titisee_2006 Browse
/TEST12
Name Size Type Date
PICT0050.JPG 1,628 KB jpg Jul 15 2006
PICT0051.JPG 1,545 KB jpg Jul 15 2006
PICT0052.JPG 1,342 KB jpg Jul 15 2006
PICT0053.JPG 1,482 KB jpg Jul 15 2006
PICT0054.JPG 2,042 KB jpg Jul 15 2006
PICT0055.JPG 1,796 KB jpg Jul 15 2006
PICT0056.JPG 1,928 KB jpg Jul 15 2006
PICT0057.JPG 1,582 KB jpg Jul 15 2006
PICT0058.JPG 1,951 KB jpg Jul 15 2006
PICT0059.JPG 2,126 KB jpg Jul 15 2006
PICT0060.JPG 1,462 KB jpg Jul 15 2006
PICT0061.JPG 1,861 KB jpg Jul 15 2006
PICT0062.JPG 1,289 KB jpg Jul 15 2006
PICT0063.JPG 1,938 KB jpg Jul 15 2006
PICT0064.JPG 2,026 KB jpg Jul 15 2006
PICT0065.JPG 1,489 KB jpg Jul 15 2006
PICT0066.JPG 1,544 KB jpg Jul 15 2006
PICT0067.JPG 1,610 KB jpg Jul 15 2006
PICT0068.JPG 1,572 KB jpg Jul 15 2006
PICT0069.JPG 1,700 KB jpg Jul 15 2006
PICT0070.JPG 1,419 KB jpg Jul 15 2006
PICT0071.JPG 1,603 KB jpg Jul 15 2006
PICT0072.JPG 1,808 KB jpg Jul 15 2006
PICT0073.JPG 1,293 KB jpg Jul 15 2006
PICT0074.JPG 1,712 KB jpg Jul 15 2006
PICT0075.JPG 1,567 KB jpg Jul 15 2006
PICT0076.JPG 1,393 KB jpg Jul 15 2006
PICT0054.JPG 2,042 KB jpg
Local Listing: 50 object(s), 83.18 MB, Disk Space Available: 8.6 GB
40,960 / 1,373,527 - 6 file(s) left
Binary
00:00:03
00:01:42
12.72 KB/s
Fertig

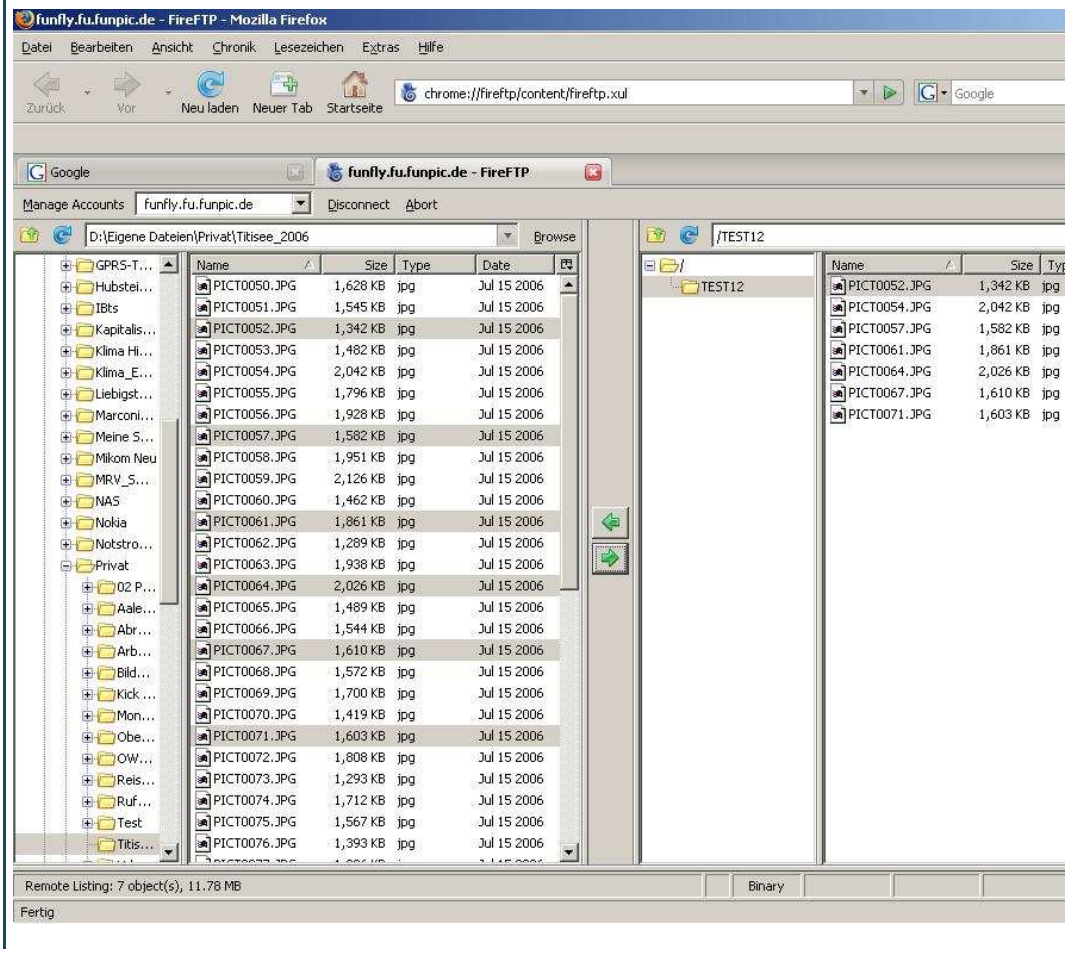
funfly.fu.funpic.de - FireFTP - Mozilla Firefox
Datei Bearbeiten Ansicht Chronik Lesezeichen Extras Hilfe
Zurück Vor Neu laden Neuer Tab Startseite
chrome://fireftp/content/fireftp.xul
Google
funfly.fu.funpic.de - FireFTP
Manage Accounts funfly.fu.funpic.de Disconnect Abort
D:\Eigene Dateien\Privat\Titisee_2006 Browse
/TEST12
Name Size Type Date
PICT0050.JPG 1,628 KB jpg Jul 15 2006
PICT0051.JPG 1,545 KB jpg Jul 15 2006
PICT0052.JPG 1,342 KB jpg Jul 15 2006
PICT0053.JPG 1,482 KB jpg Jul 15 2006
PICT0054.JPG 2,042 KB jpg Jul 15 2006
PICT0055.JPG 1,796 KB jpg Jul 15 2006
PICT0056.JPG 1,928 KB jpg Jul 15 2006
PICT0057.JPG 1,582 KB jpg Jul 15 2006
PICT0058.JPG 1,951 KB jpg Jul 15 2006
PICT0059.JPG 2,126 KB jpg Jul 15 2006
PICT0060.JPG 1,462 KB jpg Jul 15 2006
PICT0061.JPG 1,861 KB jpg Jul 15 2006
PICT0062.JPG 1,289 KB jpg Jul 15 2006
PICT0063.JPG 1,938 KB jpg Jul 15 2006
PICT0064.JPG 2,026 KB jpg Jul 15 2006
PICT0065.JPG 1,489 KB jpg Jul 15 2006
PICT0066.JPG 1,544 KB jpg Jul 15 2006
PICT0067.JPG 1,610 KB jpg Jul 15 2006
PICT0068.JPG 1,572 KB jpg Jul 15 2006
PICT0069.JPG 1,700 KB jpg Jul 15 2006
PICT0070.JPG 1,419 KB jpg Jul 15 2006
PICT0071.JPG 1,603 KB jpg Jul 15 2006
PICT0072.JPG 1,808 KB jpg Jul 15 2006
PICT0073.JPG 1,293 KB jpg Jul 15 2006
PICT0074.JPG 1,712 KB jpg Jul 15 2006
PICT0075.JPG 1,567 KB jpg Jul 15 2006
PICT0076.JPG 1,393 KB jpg Jul 15 2006
PICT0052.JPG 1,342 KB jpg
PICT0054.JPG 2,042 KB jpg
PICT0057.JPG 1,582 KB jpg
PICT0061.JPG 1,861 KB jpg
PICT0064.JPG 2,026 KB jpg
PICT0067.JPG 1,610 KB jpg
PICT0071.JPG 1,603 KB jpg
Remote Listing: 7 object(s), 11.78 MB
Binary
Fertig

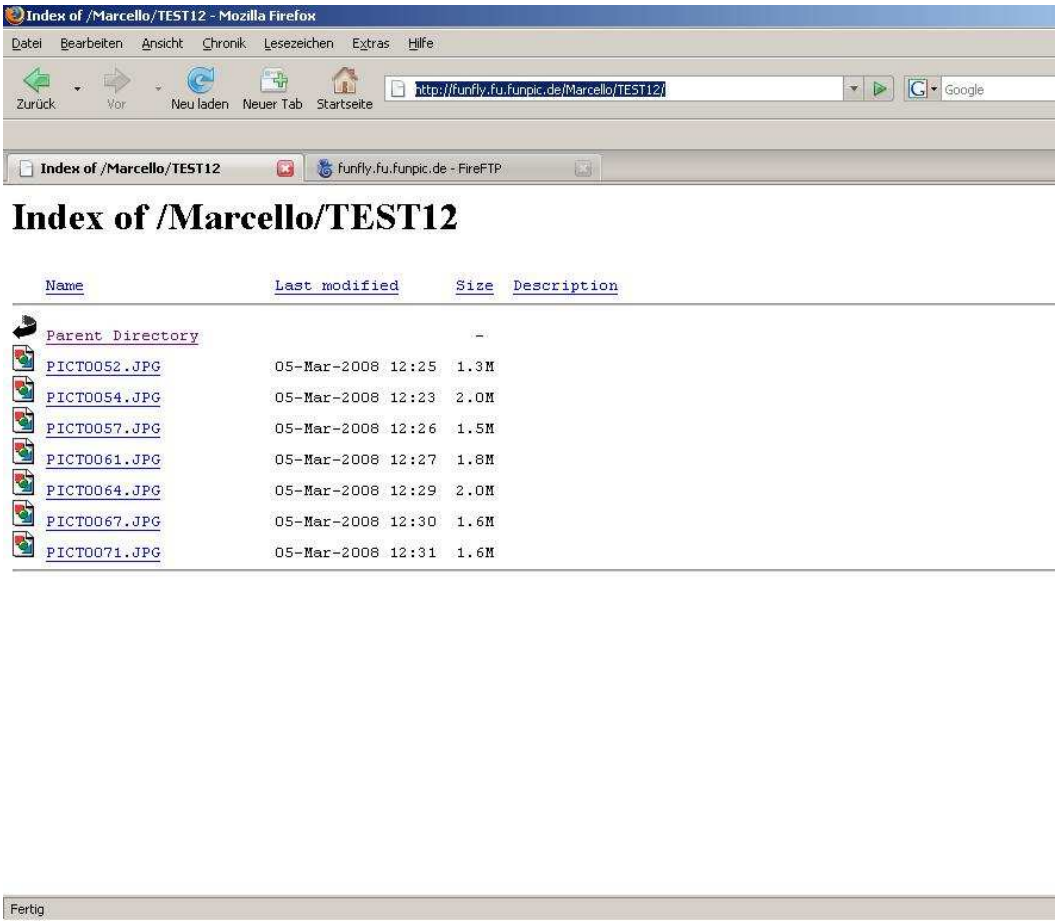

Die abgelegten Bilder müssen dann nur noch hier ins Forum verlinkt werden, was ein weiterer Schritt ist. Dies geschieht aber in Sekunden..... ist kein Akt.

Wer dazu Fragen hat, kann/soll/darf sie stellen.....

P.S Das ganze hat den Hintergrund, das auf diese Art das Forum nicht so mit Bildern aufgebläht wird. Denn bei Sicherungen oder evtl. Wiederherstellungen des Forums brauche ich die Bilder dann nicht mehr mit einspielen, da sie auf einem anderen Server liegen. Daher wäre es schön, wenn sich diejenigen, die des öftern Bilder hier einstellen, sich mit dieser Art anfreunden könnten.....

Die letzten Bilderserien von z.B Dominik oder mir wurden in letzter Zeit so gemacht, das sieht man auch daran, das die Bilder gleich in voller Größe da liegen und nicht mehr "aufgeklickt" werden müssen.

Gruß René
Wer früher stirbt ist länger tot !

Die HILFE kann auch sehr lehrreich sein !

Umfragen darf man ruhig beantworten, dafür sind sie da!

I observe you !

Heute 14:04

E-Mail | P.N | www. | Suchen | Bearbeiten | Löschen | Zitie

« Ein Thema zurück | Ein Thema vor »

Antworten | Neuer Beitrag

Schnellantwort

Nachricht
Gib hier deine Antwort zum Beitrag ein.

- [x] Signatur
- [ ] E-Mail-Benachrichtigung
- [ ] Smilies ausschalten
- [ ] Thema schließen
- [ ] Thema wichtig setzen

Antwort schreiben | Beitragsvorschau

Moderationsoptionen: Themen-Notizen editieren/anzeigen | Los

Inline-Beitragsmoderation: Beiträge löschen

Druckversion anzeigen
Thema einem Freund senden
Thema abonnieren | Thema zu den Favoriten hinzufügen

Dieses Thema bewerten: Bew

Gehe zu Forum: -- Anleitungen / Fragen

Impressum | Kontakt | Vollstreckerseiten | Nach oben | Zum Inhalt | Archiv-Modus | RSS-Synchronisation

Powered By MyBB 1.2.11
Deutsche Übersetzung: MyBBoard.de
Copyright Â© 2002-2008 **MyBB Group**

Generated in 0.1191139 seconds (85.36
MySQL Queries: 16 / Global Parsing Time: 0.0789318 /
PHP version: 5.2.5 / Server Load: Unbekannt / GZi

Theme Copyright Â© Audentio Themes. Theme designed by Audentio.